

Forum “L’agriculture au coeur du projet de territoire”



ACCUEIL ET OUVERTURE

Partenaires majeurs:



Partenaires projets:



Autres soutiens financiers:



Communes et intercommunalités

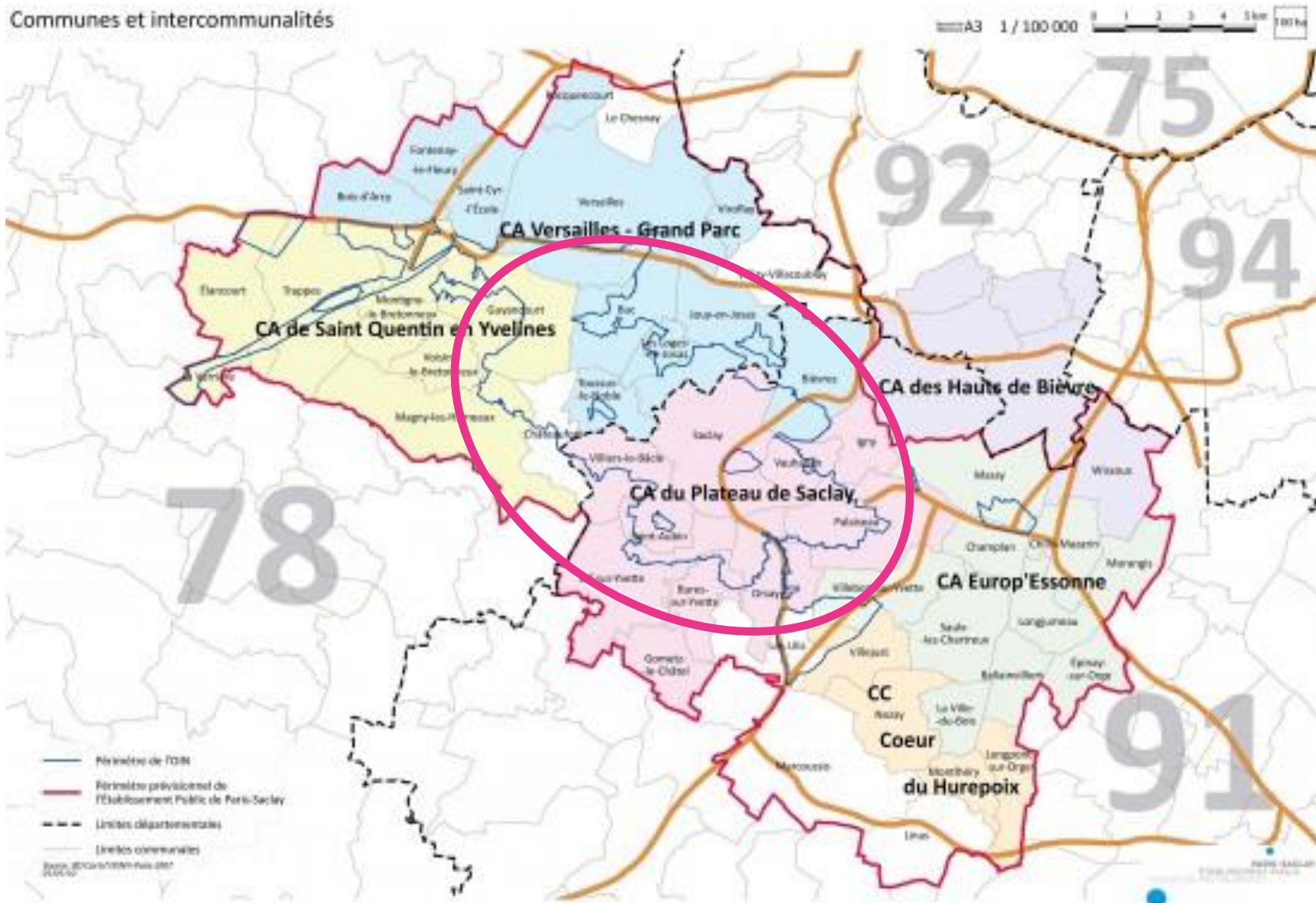

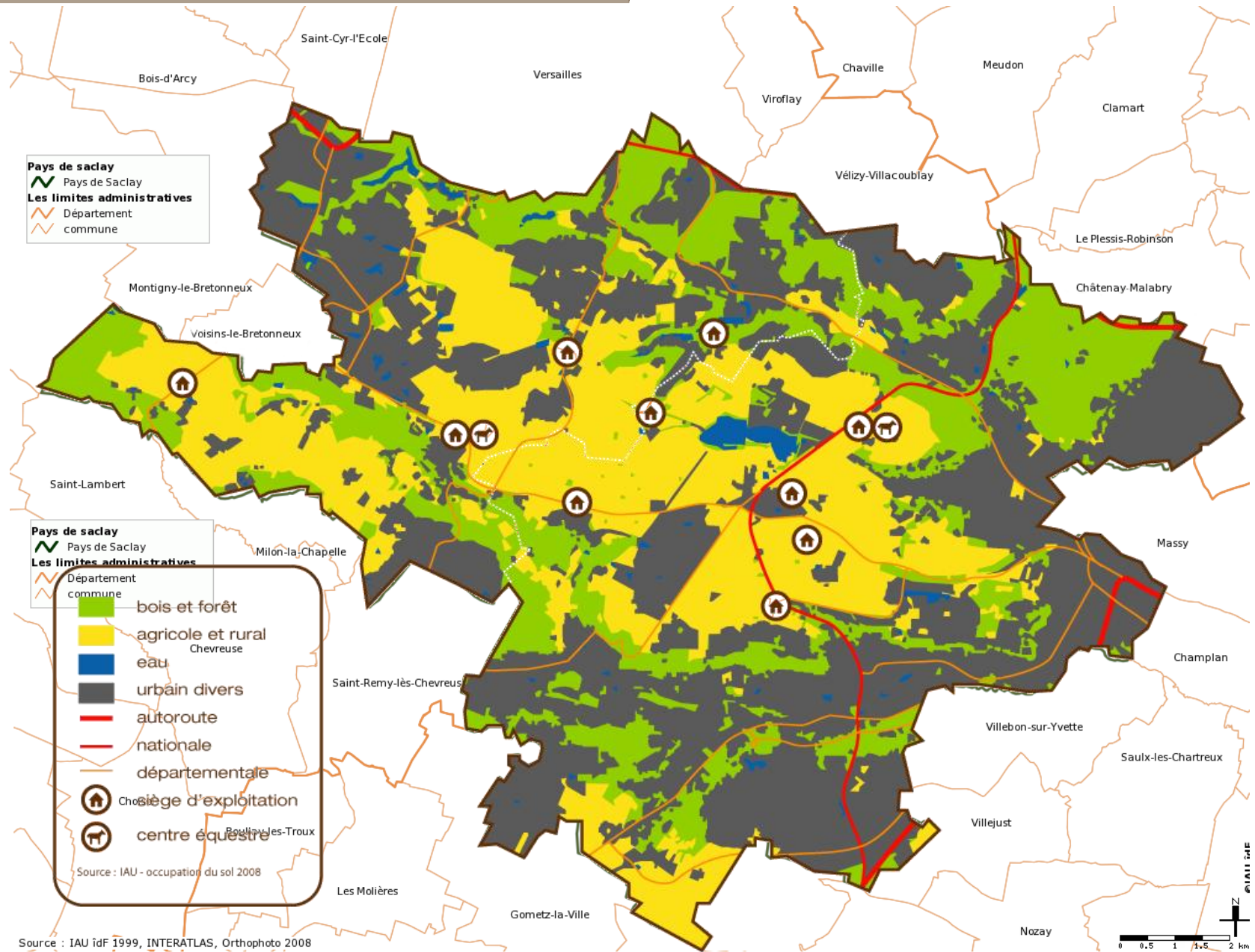

16h00	Contexte général	1h30
Terre et Cité	Bienvenue / introduction	10 min
IAU <i>Nicolas LARUELLE</i>	Les espaces ouverts : composantes structurelles du territoire au niveau Régional (Système Régional des Espaces Ouverts / principe de fonctionnalité des espaces agricoles)	15 min
SAFER <i>JB SCHWEIGER</i>	Présentation de l'étude d'analyse fonctionnelle des espaces agricoles, naturels et forestiers du Plateau de Saclay	15 min
	Questions-réponses	10 min
Terre et Cité <i>D. SPAAK puis F. LERIQUE</i>	Une démarche concertée : réalisations et perspectives	15 min
Hervé Brédif	L'agriculture et le vivant, composantes-clés d'un territoire d'excellence	15 min
	Questions-réponses	10 min



17h30	Les exploitants agricoles	1h25
Mr Choné - Ferme d'Orsigny	Les grandes cultures : l'activité prédominante sur le Plateau de Saclay (les participants de la 2 ^{de} table ronde sont également présents)	35 min
Mr Duée – Centre INRA de Versailles Grignon		
Mr Bailly – Ferme de Villaroy		
Mme Trubuil – Ferme Trubuil	Opportunités et dynamiques de diversification : construire un lien durable et de proximité avec la ville	20 min
Mr Des Courtils – Ferme de Viltain		
Mr Vandame – Ferme Vandame		
Mr Laureau – Ferme de la Martinière		
Mr Henckel - Réseau Cocagne	Les installations ou reprises d'exploitations récentes ou à venir : quelle place pour les nouveaux entrants ?	15 min
C. Monville – EARL Bomon		
Mlle Vilain – Indivision Vilain		
Mr Garcin – Pépinières Allavoine	Autres activités assimilées à l'agriculture sur le territoire: Pépinières, centres équestres, ...	15 min
Mme Nicolardot – Ecuries de Favreuse		
Mr Rondelet – Mièllerie de la Mérantaise		



18h55	Regards extérieurs	15 min
APPVPA	Fonctionnement des associations multi-acteurs: force et reconnaissance d'une gouvernance partagée - Rôle et dynamique des collègues d'acteurs - Réflexions sur l'évolution des statuts	10 min
	Questions - réponses	5 min
Terre et Cité	Mot de clôture	

19h15	Visite d'exploitation – par groupes	45 min
Ferme Vandame	Visite du fournil de pain bio d'Emmanuel Vandame	45 min

20h00	Pot et buffet de produits locaux	1h30
Terre et Cité	Pot	30 min
Terre et Cité	Buffet de produits locaux – restauration collective Villiers-le-Bâcle	1h

